



MODUL DE PUPIL·LATGE PER LOGIC CLASS ADVANCED.

La funcionalitat de l'aplicació es facilitar el control i la gestió dels contractes de pupil·latge, en una empresa que utilitzi aplicacions LOGIC CLASS.

El control dels bens dels clients (embarcacions, caravanes, autocaravanes, remolcs, motos, bicicletes, mobil-homes, etc.), s'afegeix a la gestió de facturació i cobraments.

Cal controlar l'emissió de contractes, el seguiment, gestionar la valoració dels bens en règim de pupil·latge per l'assegurança, i el control de les entrades i sortides de les nostres instal·lacions.

El funcionament es totalment on-line amb la base de dades SQL server estàndard de LOGIC CLASS, evitant traspassos d'informació i garantint total transparència amb la gestió diària des de LOGIC CLASS. D'aquesta forma la integració es completa amb els circuits de gestió i comptabilitat habituals de l'empresa.

En una propera versió, els clients que disposin de CRM Bàsic LOGIC CLASS,, podran controlar des de l'entrada de trucades de clients, qualsevol avis del client referent al seu pupil·latge (data prevista d'entrada, sortida, feines a realitzar, etc.) quedant relacionat amb el pupil·latge. Un dels problemes mes habituals en el dia a dia es saber si un client ha avisat per exemple del dia que vindrà a recollir el seu be, i quina persona l'ha atès.

Requisits MÍNIMS:

Llicència SQL server.
Eines de client de SQL server instal·lades.
Mòdul Plataforma i Vendes de LOGIC CLASS.



Procés:

Considerem el Contracte de Pupil·latge com un servei cobrat per endavant, directament relacionat amb la seva factura. Per tant al moment d'emetre la factura corresponent, llistarem les condicions contractuals del pupil·latge. Així cada servei de pupil·latge anirà lligat a la seva factura. Recomanem utilitzar una sèrie especial de factures, per exemple PU.

En qualsevol moment podem crear un contracte de pupil·latge, tant sigui des de la generació d'una oferta (pressupost) al client, com una comanda o albarà. La pantalla que presentarem es la següent:

Pantalla pupil·latges

The screenshot shows a software window titled 'Pupil·latges' with a menu bar (Pupil·latges, Edición, Processos) and a toolbar. The main area is divided into several sections:

- Dades Pupil·latge:** Includes fields for Exercici (2.005), Serie (PU), Numero (1), Data (14-09-2005), Client (10, VE TONTO), Embarcació (3, CHRIS), Matricula (7#BA-3-108-91), Data Entrada (02-04-2005), Data Sortida (01-01-2006), and Valor Embarcació (7.000,00).
- Dades Ubicació:** Includes fields for Ubicació (NN678), Nau (Nova), Bloc (Nord), Nivell (6), and Calaix (78).
- Observacions Embarcació:** A text area containing 'observat mal estat tapisseria. vidre devanter dret amb esquerra.'
- Diagrama Contractes:** A button labeled 'Diagrama Contractes' with a date field 'A partir de...' set to 22-10-2005.
- Diagrama Ocupacions:** A button labeled 'Diagrama Ocupacions' with a date field 'A partir de...' set to 22-10-2005.
- Dades Embarcació / Dades Motor:** A section with two tabs. The 'Dades Embarcació' tab is active, showing fields for Marca Embarcació (MAHIFRA), Model Embarcació (Nautilus 250), Num. Serie, Any Fabricació (1974), Eslora Embarcació (8,20), Manega Embarcació (2,80), Pes Embarcació (5,09), Capacitat Persones (5), Clau Cabina (CL-3445), Tipus Embarcació (Open), and Característica (Foraborda).

A la fitxa del Pupil·latge podem escollir a quina de les barques del client correspon, la data d'entrada prevista, la de sortida, observacions de la embarcació, i totes les seves dades corresponents. En aquest cas parlem d'embarcacions, però podríem estar parlant de qualsevol vehicle del client.

En el moment que sabem a on hem guardat la embarcació indicarem en aquesta fitxa la ubicació. En aquest cas disposem de nau, bloc, nivell i calaix.



Botó Diagrama Contractes:

Amb aquest botó podrem generar un diagrama de Gantt que ens donarà una visió gràfica temporal del inici i final de cada contracte de pupil·latge, ordenat per client. Podem veure que al parar el cursor a sobre d'una de les barres ens indica el nom de la barca i la ubicació actual. Si fem dos clics, podrem obrir la fitxa del pupil·latge corresponent i canviar qualsevol informació.

La barra temporal permet fer un zoom per acostar-nos i veure un dia amb les seves hores, o bé un zoom per allunyar-nos i veure diversos anys en línia. També ens permet desplaçar-nos a dreta o esquerra per canviar de període.

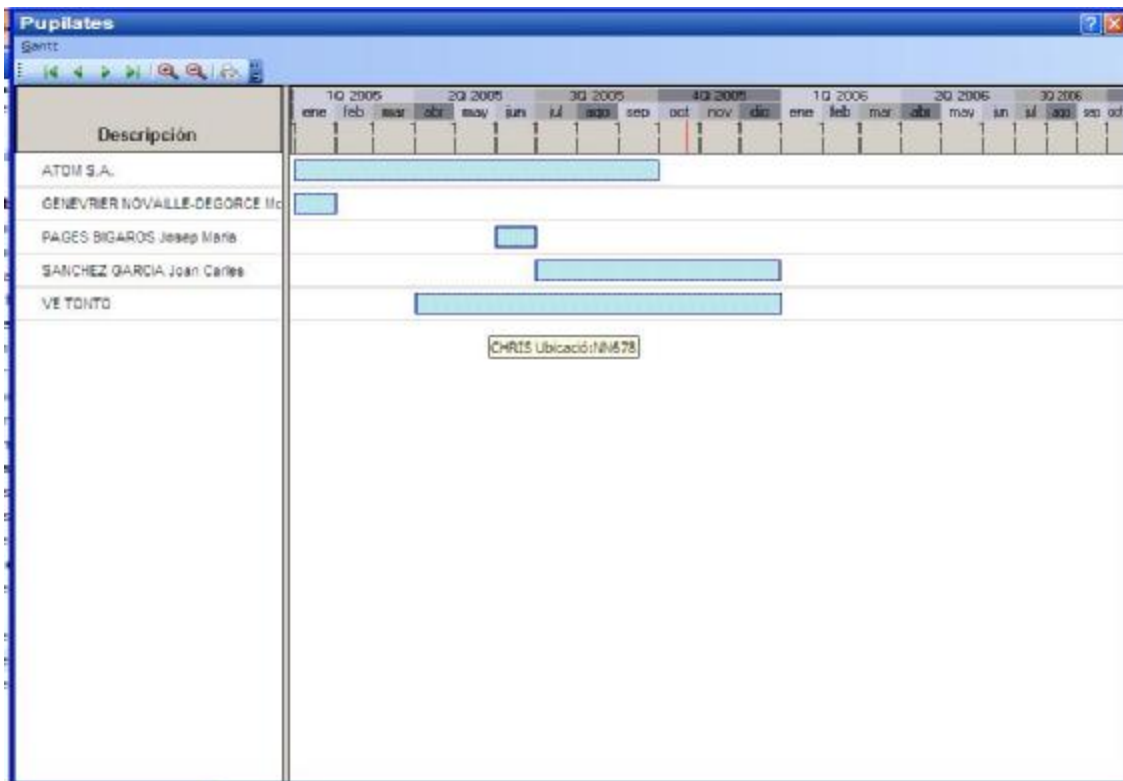

Botó Diagrama Ocupacions:

Amb aquest botó generarem un diagrama de Gantt on veurem les ubicacions ocupades en el dia escollit, així com el seu inici i final. En posar el cursor sobre una de les barres podrem consultar el nom de la barca, la seva matrícula, i el nom del propietari.

Fent doble clic podrem obrir la fitxa del pupil·latge corresponent i canviar qual-sevol informació.

Notar en vermell la marca que ens indica el dia actual.

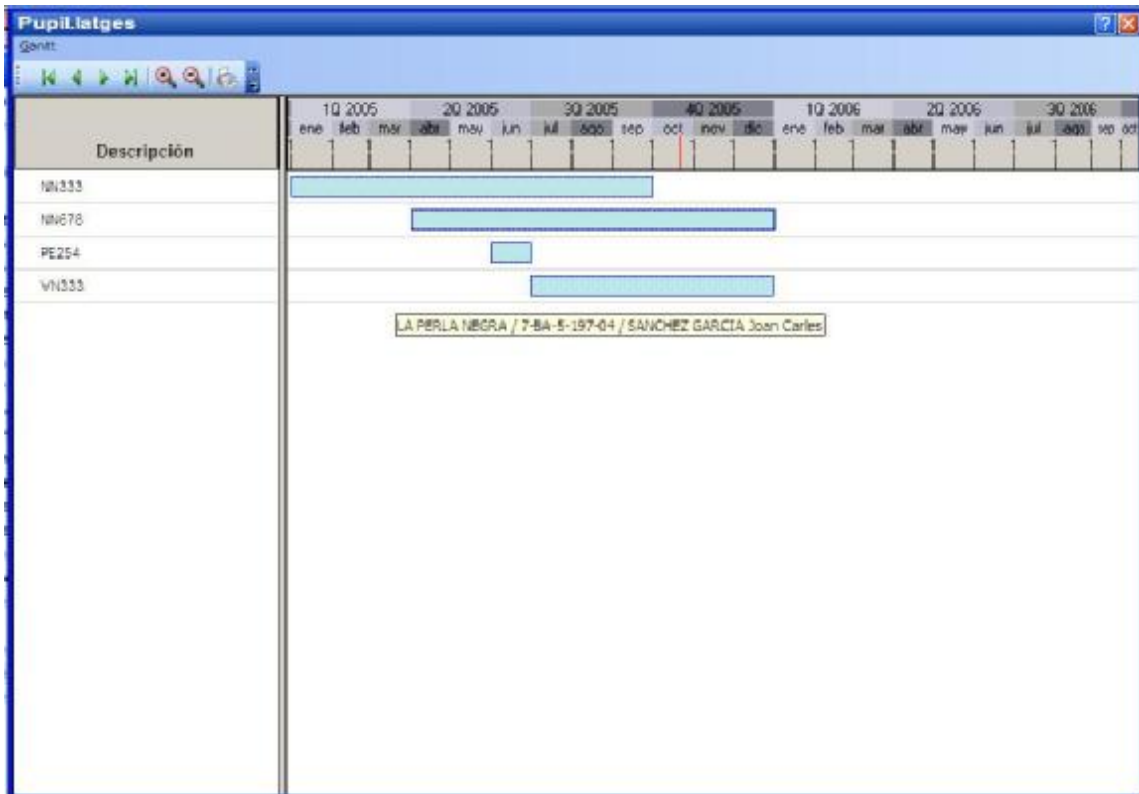



Pantalla Ubicacions:

Per tal de fer el seguiment de on és la embarcació necessitem entrar al sistema les ubicacions previstes a les nostres instal·lacions.

La llegenda en pantalla ajuda a crear de forma ordenada les diferents combinacions de dígits per tal de crear ubicacions realment existents. A la pantalla podem veure un exemple. Un cop definides les ubicacions podrem utilitzar-les al actualitzar la fitxa del pupil·latge.

MantenimentUbicacions Edició

LLEGGENDA PER A CREAR EL CODI D'UBICACIÓ

1er digit (NAU) Nova ==> N Vella ==> V l'Escala ==> E Pati ==> P	2on digit (BLOC) Nord ==> N Sud ==> S Est ==> E Oest ==> O	3er digit (NIVELL) Número de l'1 al 9	4art i 5e digit (CALAIX) Numero del 01 al 99 P.e. 01,09,20,88
---	---	---	--

Ubicació: EN566

Nau: l'Escala Bloc: Nord Nivell: 5 Calaix: 66

Descripción:

Ubicació	Nau	Bloc	Nivell	Calaix	Descripción
EN566	l'Escala	Nord	5	66	
NN136	Nova	Nord	1	36	Nau Nova - Bloc Nord - Nivell: 1 - Calaix: 36
NN333	Nova	Nord	3	33	Nau Nova - Bloc Nord - Nivell: 3 - Calaix: 33
NN678	Nova	Nord	6	78	Nau Nova - Bloc Nord - Nivell: 6 - Calaix: 78
PE254	Pati	Est	2	54	Nau Nova - Bloc Nord - Nivell: - Calaix:
VN333	Vella	Nord	3	33	Nau Vella - Bloc Nord - Nivell: 3 - Calaix: 33

Valoració pupil·latges:

En qualsevol moment podem llistar una relació dels vehicles ubicats a les nostres instal·lacions en una data concreta, per tal de mantenir actualitzada la pòlissa d'assegurances. Aquest i tots els llistats de l'aplicació es poden generar en format acrobat reader (pdf), excel, i enviar-ho directament per correu electrònic des de la mateixa aplicació.



Al imprimir surt aquest format totalment modificable:

UBICACIÓ	PROPIETARI	MARCA EMBARCACIÓ	MODEL EMBARCACIÓ	ANY FAB	VALOR
NAU Nova					
NN333	ATO S.A	Zodiac	EXPLORER 470	2002	22000,00
NN678	VE TONTO	MAHIFRA	Nautilus 250	1974	7000,00
				Subtotal Nau:	Nova 29000,00
NAU Vella					
VN333	SANCHEZ GARCIA	CHAPARRAL	SUNESTA 235		15000,00
				Subtotal Nau:	Vella 15000,00
				Total General:	44000,00



Ubicacions Lliures:

El sistema permet controlar i llistar quines ubicacions de les nostres instal·lacions estan lliures en qualsevol moment.

Després de indicar la data surt el següent llistat totalment parametrizable.

The screenshot shows a web browser window with the title 'Llistat d'ubicacions lliures que es treu des del calcul d'Ubica'. The browser's address bar and navigation buttons are visible. The main content area shows 'Empres: 1' and a date '30/Novembre/2005'. A central box contains the title 'UBICACIONS LLIURES'. Below this is a table with two columns: 'Codi Ubicació' and 'Descripció Ubicació'.

Codi Ubicació	Descripció Ubicació
NB135	Nau Nova - Bloc Nord - Nivel·l: 1 - Col·lecció: 35
VN333	Nau Vella - Bloc Nord - Nivel·l: 3 - Col·lecció: 33



Llistat d'Entrades i Sortides:

El sistema permet controlar i llistar les entrades d'un dia en concret per tal que els operaris sàpiguen en tot moment la feina diària. De la mateixa manera podem llistar les sortides.

Després de indicar la data surt el següent llistat totalment parametrizable. Per facilitar la lectura les entrades surten en **verd** i les sortides en **vermell**.

Llistats d'entrades per dia

Limites	Desde	Hasta
Data Entrada	01-01-2005	01-06-2005

Moneda: EUR

Empresa:

Entrades

Embarcació	Matrícula	Marca	Clau	Client	Nom	Ubicació
Sábado 01-01-2005						
Reina de los MARIA TERI	-4521-J -5-221-04	Zodiac MENORQUIN	CL-12	10 105	ATO S.A. GENEVI NOVAI	Camping feliz Port nautic Roses
Sábado 02-04-2005						
CHRIS	7*BA-3-108	MAHIF	CL-3445	10	VE TON	Delfin Rosa
Miércoles 01-06-2005						
VOLEI	7BA-4-154-03	CHAPARRAL	205	1021	PAGE BIGA	Port Llança