

# VisualTime Express

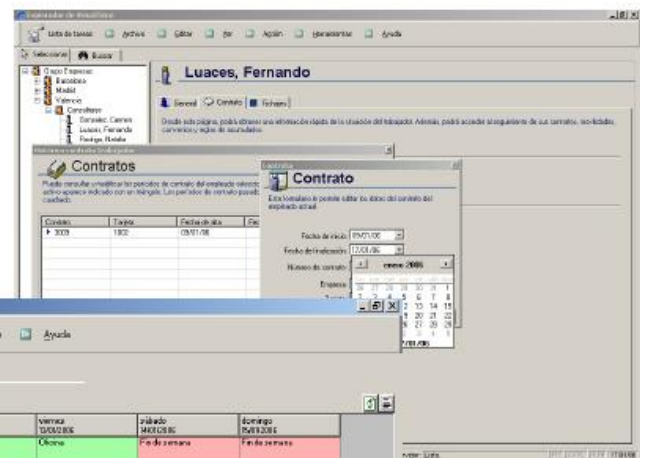
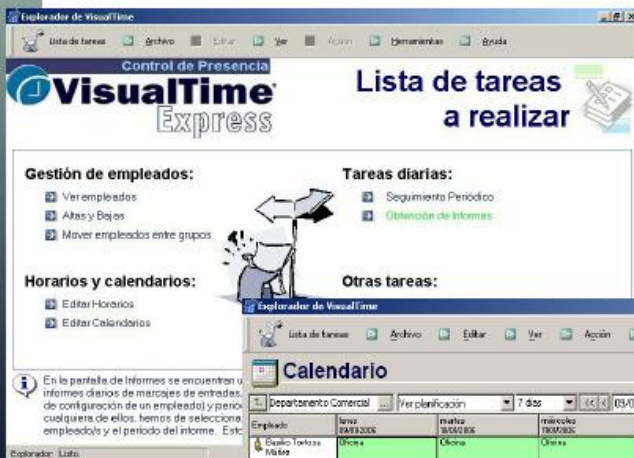

**Calendario**

Departamento: Comercial | Per. clasificación: 7 días | 09/01/06

Empleado	09/01/06	10/01/06	11/01/06	12/01/06	13/01/06	14/01/06	15/01/06
David Lopez Nieto	Oficina	Oficina	Oficina	Oficina	Oficina	Oficina	Fin de semana
David Estent	Oficina	Oficina	Oficina	Oficina	Oficina	Turno noche	Fin de semana
Isabel Miras Soriano	Turno mañana	Turno mañana	Turno mañana	Turno mañana	Turno mañana	Turno mañana	Fin de semana
Isabel Cuervo Arce	Turno tarde	Turno tarde	Turno tarde	Turno tarde	Turno tarde	Turno tarde	Fin de semana
José Arcadio Viquez Gómez	Turno noche	Turno noche	Turno noche	Turno noche	Turno noche	Turno noche	Fin de semana
Manuel Barado Algora	Oficina	Oficina	Oficina	Oficina	Oficina	Oficina	Fin de semana

Haga clic aquí para ver los horarios disponibles

**VisualTime Express**, de la biblioteca de aplicaciones Visual Time, es una solución integrada de software de presencia y hardware (un terminal biométrico y de proximidad de última generación). Diseñada especialmente para la Pyme, es una solución totalmente operativa desde el momento de su instalación.



## Integración

VisualTime Express está basada en una integración de datos y procesos, creando un único formato y ámbito de uso mediante un sistema de asistentes que guían al usuario en la gestión horaria.



## Adaptabilidad

Cubriendo las necesidades de la pyme, puede evolucionar a la solución modular Visual Time Pro.



## Prestaciones

Diseñada para las pymes que se inician en la informatización de su gestión de tiempos. Visual Time Express una potente solución con grandes prestaciones pero a un precio muy asequible y con una puesta en marcha inmediata.



## Seguridad

Contempla el tratamiento de datos de acuerdo a la LOPD (protección de procesos ya calculados y listados).

VisualTime

Robotics



VisualTime Express

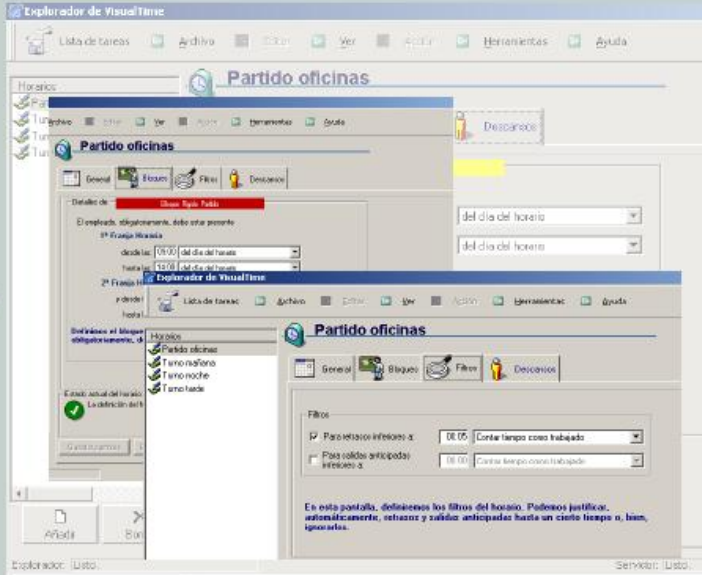

Visual Time Express gestiona todo el ciclo de gestión de tiempos de presencia de los empleados. Desde el alta e identificación (por huella dactilar o tarjeta de proximidad), el tratamiento de los diferentes horarios, justificaciones y calendario hasta el control y seguimiento de las incidencias y variables más habituales.

Realiza todo tipo de cálculos de tiempos con datos actuales o históricos, disponiendo de un sistema de información estructurado y transparente con las principales herramientas ofimática del mercado.

La terminal Robotics modelo Mx4Frt incorpora un lector de proximidad integrado y biométrico de última generación, con conexión TCP/IP. Todo esto lo sitúa dentro de la gama más completa de terminales biométricos. La utilización del lector de huella elimina cualquier posibilidad de fraude en el sistema.

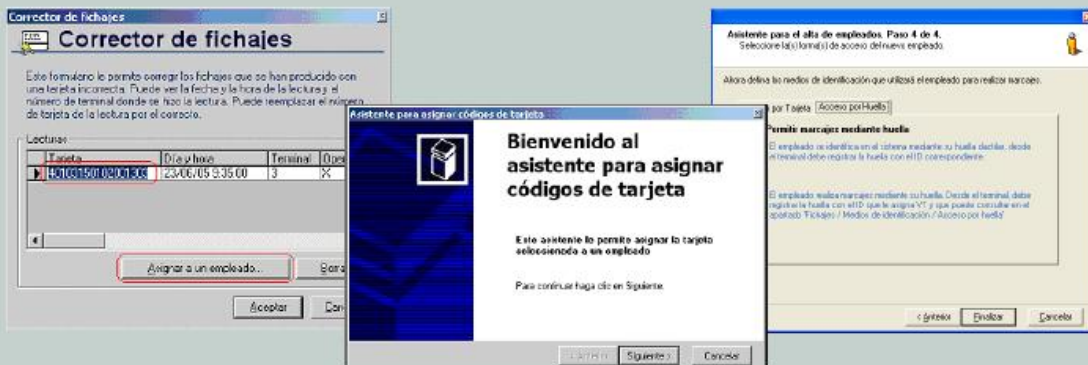

*Per qualsevol consulta no dubti a posar-se en contacte amb nosaltres.*

[www.xarxacontrol.es](http://www.xarxacontrol.es)  
tel. 972 642779  
[info@xarxacontrol.es](mailto:info@xarxacontrol.es)

XARXA CONTROL,SL c/ Blanquers, 15 17100 – La Bisbal d’Empordà - Girona

17 anys al seu servei

